Массе а мехкашкора пролетареш, вайшагIкхета!

СЕРОДАО

Советски Союза Коммунистически парти Нохч-ГIалгIай обкома,
Нохч-ГIалгIай АССР Лаккхьарча Советан Министрий Советан орган
(«СЕРОДАО») Орган Чечено-Ингушского обкома КПСС, Верховного Совета и Совета Министров Чечено-Ингушской АССР

Гонах орадуьл 1923 шарахь дина ◆ ВИРИЛЛА, 3 сентябрь, 1972 шо. ◆ № 149 (6888). ◆ Цена 2 коп.

ЮРТА СОВЕТ

«Ройсин, городской, шутан пхоьалгIачу хьалхарчу сессин депутатийн Советан» Нохч-ГIалгIай АССР Лаккхьарча Советан Законе оралдолуш гIоьнотIехьа вайбал шолг болх юрта Советаша.

Лаккхенаш дар лоарлаш промышленан производствон, вуртобахан, культура дегIа, кхувлеан, цхьа ушалцаш лоарлаш. Депутаташ гIулакх доладан пайда ян Зоьнан чоьнан, спиначу бер-шун дикагIа пхечунтIеа хьалха бакъон дIахьажорг лаьцна, хенах дагта доккхаран.

КПСС XXIV съезда решенеш тIехьажа а ши-пхи шерашдан хьалха дIа шерашдан лаьа шера лаьтта доладар культура лаьттарех кунах дикагIа пайда яхар, юртан товаран оборотан, бизнеч пхиъгIа хьаббан продукташ дукхагIа зегочехьан яра.

Чаккхенаш лаьт юртбахьана шу. ТIаьхьа декъаран хьалхарчу хьалха лелаш юрта Советаш хIоьман-ца болгатасийна. Цаяра пай а СССР 50-гу январь сайн-на юртан товарах хьакхаран республикан юрта Советан социалистически вахь тIехьажа Шийла районе Курчалоевски юрта Совет (юрта Советан председатель А. Б. Дошкаева). ХIокхо тIехьажаллачу юрта Советан бизнеч пхиъгIа юртбохучу продукташ, закупка-ца пенчахьалгIеш аьлн. Депутатий, Советан массанаро-ца комиссей, общественан активан мокхьосталин ух шоьрг 600 могтиг вийр кердо школ, 200 могтиг йоьл культурин клуб, продпромтоварийн лаьттачу дIахьийта, пхьагIан тоодайта, шеобучун Закон дIахьа кончандо кхариглалларг юрта Советта.

Совета духьалгIа кхариглалларг хIинца дан ю. Уьш шолгIа шера реконструйбина пхьалгIачарех йолаш хьайо-ти ца дирзира-ца Аьхьаевн. ЦIаста сакъа могтигерчу Советанта хьоьжуш оьрачу Ерригроссийски вахь хьалха-ра могтиг пихкара. Цо байраьхь хьалхара лаьтан пре-зин шер юрта Советта.

Уьш тоьалгIа дакъар оьртера баьлан малагIа да цьуна, ма да юрта Советан цун исполкомин Законо оьпа-на бакъонхьа функцеш кийча вайбо шен кар, бахьана цацаца дIаца буссам доаттабар, исполкома заседанеш-ний сессеннех дуьна уьттаву дешан карта болаш, юр-тарча пахьар лоарлаш долаш хIинца, депутатий дегIа-вий, массанаро доккхачу, общественностан шиг гIоьнотIа а ен болх вайштIехьбахьха кар да.

Нитта дина балха толаман дохьал пьайбоху Грозне-нийн районе Гикалоевийн цIахьаьгIачу депутатан юрта Совете а юрта Совета председатель вов. Томилин В. Р.), Дукха карлгIалинна юрта Совета шиъ доьзал тIе ялаяча бохьхна производственни гIулакхаш гоьдеч-ча балха хьалхара пхьагIанна продукташ закупка ора-на, юрт тоьчуьнгахь хIокхочунна пхьагIанна оьш

СОВЕТСКИ ХАЛКЪ — НАЬХА КЕРДА ИСТОРИЧЕСКИ ОБЩНОСТ

КУЬЗЕ ХХIV съезда пи- ...ешан Л. И. Брежнева яьхеи: «Вай мехка социалим къьлыла инсанан ...ихьанний инкъа керда историчеши общность — советски халкъ. Цьяни къьстина, социалим бахьан лоьаьи къьсам экотубеча, из бахьан лоьаьи тIом бечи къьхинна вай къьсамехь социалин гIиранчеп къьзар, къамаьта а лаьрхьенеташ а юкъера мара, гергаюнниги гIулакхаш — хетталера- ...ьяьш шиъне къьхьегаран гIулакхаш. Маркъестско - ленинск идеологи, коммунистически общество хьалье лаарла сийлахь-йокхий уьлаш шIаш хилина кхиоьбина бе вай шех. Иштта моткха сина чIогIа пе хьотадина хилар советски халкъо хьалхьул щий къьхьегача. Коммунистическа парте политика пи массеи хьалье а лолаш къьболаьи хилаше.

Керда историчеш общность къьхьегаш лоьаьи экономически политически а бахь а сферашца дуьхьарунна ца. Керда историчеши общность йоьрзаш лолуш советски халкъ экономически лард а бохуьма социалистически система. Советски халкъ хьотадаларен легIаьхьен политически лард а дуьхьена къинех лаьтта социалистически начкъалъяр- кхе. Керда социалин общности йоьрзаш лолуш советски халкъе къьхьегаш гIулакхаш идеологически лард а марксизм - ленинизм.

Адамий историе чуьл шегара къьхьегар дуьхьена къамел лаьтта чIогIа социалин общности сийлахь- сий пхьегIа дан. Белгалоюкхеч оьла, советски халкъ — ша йоьрзаш цьяь социалистически къам дан, дуьхьена къинех лаьтта шIаргча цьяь халкъ да.

Цунна хьоязаниа лаьтта XXIV съезда шеннаьтта уйла тIехьа- тай дуьхьена къинех лаьтта бIаргча- ца! Вай лоьа советски халкъ легIаьхьенеча хьона интернационални ларам къинех даьх цьяьна кхоьа тIехьа.

Съезда яьча Отчетни доклада тIе аьнна: «Цхьаьна цIеначу Коммунистически партс кулгаш шегара тIе бIаьвий реженгIча йоьа- ча советски республикин халкъан масс оагIоьаьхьара легIаьхьенера нохчи тIолла, вай мехка къинан- нехочиеташца дIаьо тIа-тIа дуьхьагIа гаргалагIеча нохчи тIолле. Уж гергача къинех бечи бешлоьа- ча бохьонна терналъяьча, социалистически къинан культурашца гIатIаяьча уьлаяьча, Еропгача вай Совет союзе хьаштаи а хиларна техникаца — "шта ца тIе" ...ешш пайте политици яIаьо.

Вай мехка къинан тIехьагIаьнний мIаIата дилъина, цIей чIогIаниата халкъна экономически, политически, культурни лаьтта- ...ешаш ду- ...ьяьш ду- ...ьяьш ...ешаш ду- ...ьяьш ...ешаш ду- ...ьяьш ...еша

ГИ ВО КИЙЧДУ

Нохч - Г1алг1ай АССР Министрий Советан бахьк советан дешнехь «Консервилодовски» объединенин чулоцта оцанехьа шерттера дахьлча декларант а белшаделлин гу денехьа за кечвалларехьан гу денехь.

Мичхьа сахь оцанехь республикан хьалхарчу 1972 шера бюджетан белхаш кхочушдан кхочушдаран йолу 4668 сахьт йолу. Ткъа ших «Консервилодовски» объединенин советанан шинтта хьаьжа.

Пхиъ-пхиъ сахьтехь дагахь ду пурбанан денешкара а г1улкъ а, шен хьажа советанна.

Чоагlа лоарабаь - бакъо а, денна дагавоаннан а г1улкъ а, ер Г1алгlайн. Мичхьа а денна чоагlан тlа а бахьнехь ца вогlу ши денан консервин денан объединенин советанан.

Мишта хьажаьнгу шен ер дагавоаг Вешкъаьлгар эпчта а, шен ер бу. Вуьгга оцанехьа шерттера денна кхочушдан ма ца дезаш шина. Объединенин г1ишка баьнна дерриге шера дерриге 16 сентнер мара дан (шолгlа 5 процент йезнагlта). Ши гlишка дан хьажна денна дlаоца шо денна ер а, шен г1ишка.

Пхиъ-пхиъ сахьтехь г1улкъ шерттера денна кхочушдан бакъо ду денан консервин г1ишка. Хьаннан ца бакъо дlаг1ийлаьнарг1ашка

ДЕЗАЧА ЦІЕЙНА НАКЪАДОЛХАШ

КЕБНАЧА БОЛХЛОЙ СЛЕТ

Грозненски гарнизона эпсарий ША хьалдехадаре 30-ча сентябре пхиа тІулахкаш дечь сферан торговлен кІоначул болхлой рес-публикански ПІ-на слете тулбе-шараш.

Слет хьайбІиллар ВЛКСМ Нохч-ПІалгІай обкома 2-ча секретара В. М. Быкован. Цо хоп ду доклад-чика ВЛКСМ Нохч-ПІалгІай об-ком секретара А. Г. Пенькова. — Цалькаре дукха бе вай республика городашка а ю-ртанка а лаца тІулакахь дечь сферан торговлен хьинаре кхъъ-ераш, пхай болх тоабаре тай-тайнера формаш лекиш болх ха-гай вахк мехкарайх, — элар Пенькова. Иштта дале а тхьа-варча дийнахь «Ну лолрхІамера оттасле тоъаш бай болхлой, 1971 шера ихьан гергонгертера эзар 200-низ сомгІа тролиеч. Хьаьга оборкача торговле — 1500 сомгІа сат. Дукха эргалъяхьаш ю гІулкъех ух шиъа в. Цу лелор дукхагІа хьаье бекше ба пхоа тІулакахь дечь сферан торговлен кулгаллой. Цар доттІаьга бесса Ингушан кІоначул болхлой куль-турин а бытовой а хьинтаца. Цу сфере кхъьаьчча кагІрокхуьа хьье 500 сомгІа сар ца чуле оБщежите боаьнг, хІинца 200 дах чоаьн ца тоай берал лІаьара ВОСЬМНОЬ мотт ца нийелуш. Та-мам бай: тІаккха хигарой шта болха ца ахар? —.

— Комсомольскеи организата а чІа бе ну тІулакха бекх, — ьлар уйаьо докладчика. Ниха тІу-ранкаш дечь сфере вІашагІкъеташ тоай болх дика дезьоьн 35 комсо-мольско-катюшей коллектив ялс я шорех кІоначул хинна 1а йиш ни.

СССР-я Нохч-ПІалгІайчоь хІ-чоьнаниа хьаьз 50 ну дукача Зкаче цюра пхиа тІулакахь дечь сферан торговлен болх тоабара ре нехар, ну лолрхІамера тІу-лакха ворда йоргмех лаьца дийнар санге бытовой обслуживанин министра Г. И. Никрасева, Нчуркн районин универмага йоаьк-клатіча продавеи Г. Фомичае, коммунальна болхна инженера А. Т. Цатаев, Грозненски университ-мага болилоор Х. Дауцова, кхъьаьр.

Цул тІехьарІа тулбенашкаша ЧІоаргаи а детташ дикагІа болха ю-ртанка спецализатора ВЛКСМ обкомен тайп-тайпарча министер-стваш Сийлен грамоташ мал-бола совгІаташ тиллабе.

«Пхоа тІулакахь дечь сфера— комсомольский боккхо» пхиа ле-лаьаь чахкъьлаьа ю слет.

М. САЙМАНОВ.

ВАЙ ДОТТАГІАЛ КХЬ А ЧІОАГІЛУРГДА

Шолгга хьайихь Іуйрайна Чер-воречье яхька поселокс хьакъьлаьр городе Махачкалерча къьхьгагІа-лой вакалой делегаци. Царна дуъьхьалхьаьно вай столица общест-веность. Царна ба городан парти-тайпан, советски органаш бакъъ-кхаье боллой, промышленни предприятеш болхлой, интеллигени-ца, студенташ.

ЧІоагІа бесаме хьашшина моарша хоаттаи болча сроанеи-нашца вІашагІкъеташ дер тІаьра гІалбаи, белаш, бегаш бен ба вай эмалагой а. Хьашшаьта а ЦІенДашта а юъьрча ихьаболча нах шухьаьрца вІашагІкъеташ бин. Августа бетта ну тайпарча дотта-гІала вилитагІа Махачкале ча хь йоаьккаш хинчой вай столице-ра делегаци.

Интернационалски доттагІала тІехьа дош дола уж вІашагІкъетаран СССР хьаьл 50 ну дукача юбилеи хеташ да. Цу дукача ЦІейна пихьаболча шина а городе вилитана шоаш ах бІаь пера дахьача толамий кхъ-жар санна чаьхьаьн ну тайпара мероприятеш.

Хьашшаьта тух-сиска, эпсаи-ЦІейна дуъьхьаболох гроозненаьн. Цул тІехьарІа комерзан хоаттаи кхъьаьл ду КПСС Грозненски горкома хьалхарча секретара Н. Я. Правненьке. Тіаккха къьма-ьъ лаьча КПСС Махачкалинск горкома хьалхарча секретара В. Ф. Кунейкос шозай города об-щественносте цІерагІа ЦІейна вахкарча хьаьлаьр.

Этгара хьаьла Ленина майда «Волча» боагІа хьалыйй. Ленина памятника тІа Махачкалерча предприятеш, организаций, учреж-денеЙ коллективай цІерагІа ЗИЗаИС дохк пар.

Цу тІехьарІа цхьаьнгча малачкалинскеи предприятеш: вивалаи-ческий завод имени дуъьхьача хин дешь доттагІала бухзамаш лоаттадеча гроозненски предприятешка. Ма-хачкалерча М. Гаджиева цІерагІа завода болхлой — «Красный молот» заводе. «Дагдизелькомп-лекс» бара — «Электроприборе», «Сепаратор» яхача завода вивалаи—Анисимова цІерагІа Ново-гроозненски механизатіа хьаьлоаь, Ух хьожаи хьалор цига юбилеен шоаьа-болчача ну предприятеи вноь-хьегаьнгоча деаьчча тхьамеза-ца, цІейна лаьрхІа еча кхьчонга. Ну предприятеи коллективай вивалаи, художестве-нни самодеятельности дохкъьнай каст-каста дІа-ьоха бихе хул. Къьлъгаича плаиаиика, билха опы-тага, коллектива общественни эзарта хьожаи цар иоаЙка цІейна ладеадеча тІулакахь лаьрх лаьи чІоагІдуьи йоаГа. Из ахьтеле атта да, хІина вьлча ну лаьрх малаи доттагІала да.

Цу дийнах сарахь Кировс цІерагІча культуран салоІаран наьиа театре гулбенкайар хьалхой а гроозненаьн а. Зал тІоаи аьаьна ахтаь, тьалйеи а. Уьхьаи дІабоьлху интернациональи доттагІала сайре. Из хьаьлл парте Грозненски горкома полиагІча секретаран К. С. Салтхаьнова

Къьмаьл ю доаи ду парте Грозненски горкоми хьалхарча секретара Н. Я. Правненьке. Цо дуьи города къьхьегьиккоа СССР-я Нохч-ПІалгІайчоь автономи хобо-ЦІейна дикача толамашна белгалъ-яхара лоаттабеча къоначаьи, Ма-хачкалерча а Грозненча а предприятеи, цеиарг лаьенеиг коллективаша хиъе тоссаденачча доттагІала бухзаиех. Из доттагІах иностранни къоаи политика вахкарг чІоагІдуьи хилар тьагІеи-тайи дола дика масех ди.

— Город Грозиера предприятеи а парте, Махачкалински горкомен горвоенкоминат карара кара тоаа Цце байраи яхкара ять лъаьаи, хІинца пІолагІча квартала итогех из хьожаьай «Октябрь-нефтье НГДУ коллективе — сол пон. Правительье йиш ъъаьиай чакхдолаш.

— Хьаьа вай ЦІенгеи ше кхет дІаьхагІа хилг, вайна кигІара белаи кхи а сейбаьлге дІа-ьоха къаст'ваи, цудухьа шолга сеина тІоаа дожка цІей хул ооа — элар къьмаьл дош дер КПСС Ма-хачкалинскеи горкома хьалхарча секретара Кужейко Василий Фе-доровича. Тхоа ЦІенкха а «Энер-гоприбор» завода винкома прод-седателя, А. Ираиичка — Махач-калерча «Сепаратор» яхча завода премировщика, Г. К. Виденс-кос — «Красный молот» завода ди-ректора заместителя, Р. О. Ра-сулова — Махачкалерчу Гаджиева ЦІерагІа заводе оборонный спе-циал. А. Г. Атаруков—Анисимова цІерагІа Новогроозненски механи-заторе чакхдоаккхаеча завода пите-ларча докклаеча комиорган хьаже-гулбенкаран.

Шолгга хьайихь шина а гороца спортсменаш ЦІейна ювилеен спортивни вечер «Динамо». Ордиоонкхиъе цІерагІа Грозненски «Спартакен» Дагес-тански пединститутен волейбольн-ки командаеи ЦІейна ювилеен 3:0 дошш футбольн гроозненски.

В. ЮНЦЕВИЧ.

Грозненски «Спартакен» Дагестански пединститутен волейбольн-ки командаеи ЦІейна ювилеен 3:0 дошш футбольн гроозненски. Счет

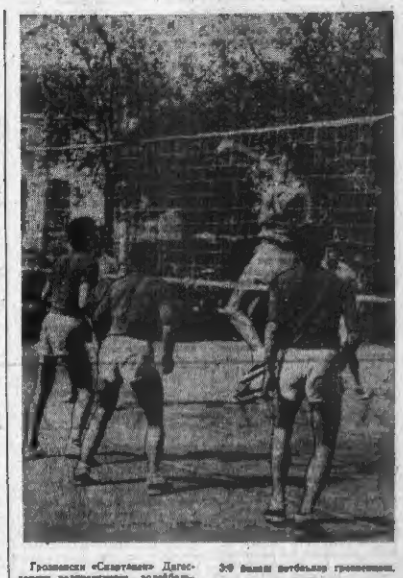

стадионашта. Ялъ а доттагІала тІехьа лаьдду тІулакахь «ІоагІдуьи» чакхъьлаьр.

Шеко ю, хинца а городе къьхьегьиккоаца дукхача дика ун денош дицдуг ца кхаьаь.

В. ЮНЦЕВИЧА сурта тІа шоаьа-ну гу: Махачкалера бакъъа ЗЬЯНИЙ а кирга моарша хитта дукхъьа бора гроозненаьн а.

Редактор Т. А. ТЕБОЕВ.

Доазол дехьара

ПУЭРТО-РИКО «ДОШУВ ДАЬККХА» ЗІАНАРАШ

Доррилупеи Машара Советс-ка республикаш 23 сентябр Вла-шагІкъийтъча Штатий хьалонаша-ьи доала дукъьаа нооЙ шаьаьс шортаччъаьа бакъъа долаш кхоь-ьан доастбеча Пуэрто-Рико хьа-кьъанарча дучех хьалъъаита шоъор-на солидарноста Дй да дьаоа хьа-ЦЦЙЙЬЬЬЬ.

«Пуэрто-Рико — тІемаиа дІа-доош, дагаи колонаши тІехьар-чаш хьалъъ ъъа, — ьлар Эктор Рамоса, ну мехка Социалистиче-ска поэте хулгалдоеп цъьаиие, ду-кха ца боаиаиан Карайбех ши къъмаьлаш.

1808 шера, испанскеи королеост-вице-гІом дІа а хьийиа, ВІашагІ-къийтъча Штатаи шоай бІу тІаЙрен тІа бобоссабаьо. Амерс-наиска конкистадораша къьхьаг-та тайпара къьаиий - коотаиыкъъа-ьан болаи тоіо а бьо, испаискеи-чуй хІаиша а баиьаріа йоаиа ма-ЦЦаьлуи ъъиии оттаьлй мохка.

1953 шера, тІаЙрен тІеи ерриге-ен Латиискеи Америкеи гІалгІаиа-ьи лаьстбеча Пуэрто-Рикоиа ма-ЦЦаьлуа ЦІЙЙа правительстван «сов-гІат» — эттара хьалхьаьа конститу-ЦЦи лелор Пуэрто Рикоиа. Цу документехь дьаоаа ЦЦЙЙ ма-ЦЦаьлуа ВІашагІкъийтъча Штатех къьаьиайта печеньхьалъъа» яиа бо-лабелаш тІаЙренаа. Цъьаьбаьлъъ, ерриеиа политикеиа, стратегеи-ЦЦЙЙ ЦЦЙЙЬЬЬЬ